



Bwyd a Diod

Afal

Esgus mynd ag afal i'ch ceg a'i frathu



Banana

Esgus dal a philio banana

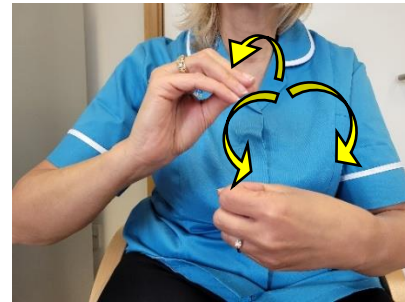

Bisged

Mae un fraich wedi'i phlygu yn y penelin yn groeslinol ar draws eich brest, tra byddwch chi'n tapio'ch penelin ddwywaith gyda'ch llaw arall mewn siâp 'crafanc'



Byrgyr

Esgus i fowldio byrgyr



Cacen

Mae un llaw yn ffurfio siâp 'crafanc' ac yn gorwedd ar gefn eich llaw arall



Diod mewn can

Mae blaen eich bysedd a bawd un llaw yn dod at ei gilydd i ffurfio siâp cylch, tra bod mynegfys llaw arall yn esgus tynnu'r fodrwy oddi ar y 'can'



Grawnfwyd (brecwast)

Esgus dal blwch grawnfwyd ac ysgwyd grawnfwyd i mewn i bowlen



Caws

Mae cleidr un llaw yn wynebu i fyny; blaen bysedd y llaw arall wedi'i wasgu yn erbyn y cleidr (wedi'i blygu wrth y migwrn gwaelod)



Cyw iâr (bwyd)

Wrth ochr eich boch, gwnewch i'ch bawd a'ch mynegfys agor a chau ddwywaith



Sglodion

Mae mynegfys a bawd yn cychwyn ar wahân ac yna'n dod at ei gilydd i wneud siâp sglodion dro ar ôl tro



Siocled

Gwnewch y llythyren 'C' gyda'ch bawd a mynegfys o'ch llaw, a'i symud o flaen eich gên i gyfeiriad gwrthglocwedd

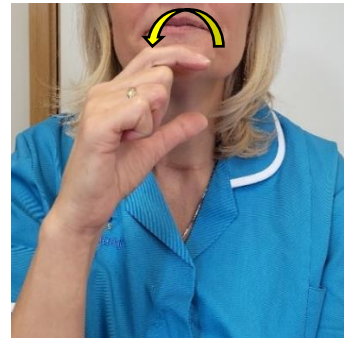

Coffi

1. Gwnewch y llythyren 'C' gyda'ch bawd a mynegfys o un o'ch dwylo
2. Defnyddiwch yr un llaw i arwyddo 'diod' (mae pob bys a bawd yn ffurfio siâp 'C' ac yn ffugio yfed paned o goffi)

1:



2:



Creision

1. Esgus agor pecyn o greision
2. Esgus rhoi eich llaw yn y 'pecyn', ac yna mynd â'r creision o'r ceg

1:

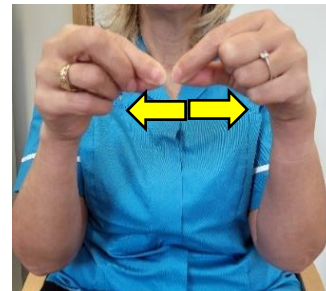





2:



Diod

Mae bysedd a bawd un llaw yn ffurfio siâp 'C' ac yn esgus yfed



<p style="text-align: center;">Wŷ</p> <p>Mae bysedd canol a mynegfys un llaw yn pwyntio ymlaen, ac yn symud i lawr tuag at ddwrn y llaw arall (heb gyffwrdd)</p>	
<p style="text-align: center;">Pysgod (bwyd)</p> <p>Rhowch un llaw dros y llaw arall, yna ysgwydwch fysedd y llaw ar y top</p>	
<p style="text-align: center;">Bwyd</p> <p>Pinsiwch fysedd a bawd gyda'i gilydd a thapiwch unwaith yn erbyn ochr eich ceg</p>	
<p style="text-align: center;">Hufen iâ</p> <p>Esgus llyfu hufen iâ</p>	



GIG
CYMRU
NHS
WALES

Bwrdd Iechyd Prifysgol
Cwm Taf Morgannwg
University Health Board

--	--

Sudd

Mae un llaw yn dechrau ger eich gŵn
ac yna'n llifo i lawr eich brest

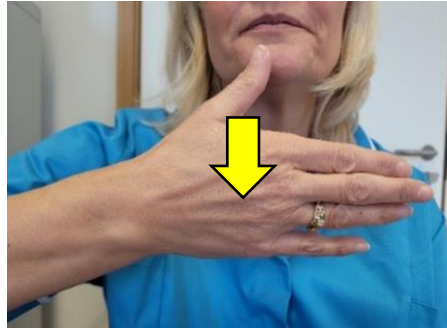

Llaeth

Mae'r ddau ddwrn yn symud i fyny ac
i lawr o flaen y frest fel petaech chi'n
godro buwch

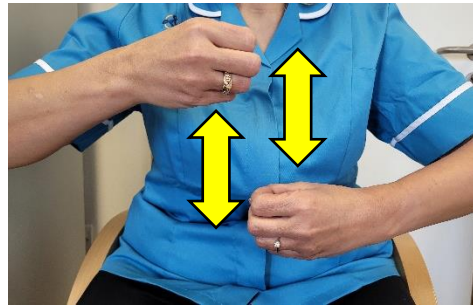

Oren

Rhowch law siâp 'crafanc' ger cornel
eich ceg ac ystwytho'ch bysedd
ychydig



Pitsa

1. Sillafu bys "P" – bysedd a bawd un llaw yn dod at ei gilydd i ffurfio siâp cylch; yna gosodwch wrth ymyl rhan uchaf mynegfys y llaw arall, sy'n pwyntio i fyny
2. Gyda'ch bysedd, sillafwch y llythyren "Z" - mae bysedd un llaw i gyd yn pwyntio i fyny, tra bod bysedd y llaw arall yn pwyso yn erbyn y cledr (wedi'i blygu wrth y migwrn gwaelod)

1:



2:



Brechdan

Mae un llaw yn wynebu i fyny; llaw arall yn wynebu i lawr ac yn ei gyffwrdd (cledr i gledr)



Selsig

Daw blaenau bysedd a bodiau at ei gilydd i ffurfio siâp hirgrwn
Dechreuwch gyda ewinedd/bodiau cyferbyn yn cyffwrdd â'i gilydd, yna symudwch nhw ar wahân tra bod bysedd yn 'bownsio' ar fawd pob llaw i ffurfio siâp llinyn o selsig.

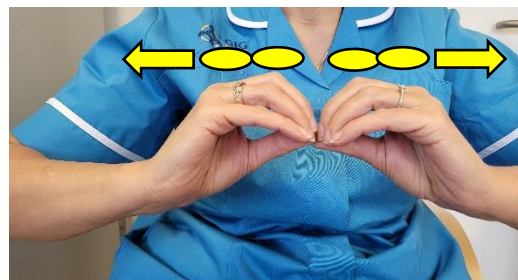

Losin

Mae mynegfys un o'ch dwylo'n
cylchdroi ychydig ar ddant ar gornel
eich ceg



Te

1. Mae un llaw yn gorwedd yn
wastad gyda chledr yn wynebu i
fyny
2. Bys bach y llaw arall wedi'i
estyn allan tra bod gweddill y
bysedd a bawd yn cyffwrdd â'i
gilydd
3. Rhowch y llaw hon ar gleidr y
llaw arall, ac yna'n symud i fyny
tuag at eich ceg

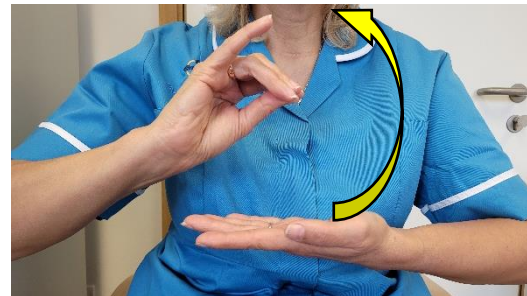

Dŵr (Diod o)

Mae un llaw yn ffurfio dwrn gyda
bawd yn sticio allan
Rhowch y bawd hwn wrth ymyl eich
gwefus a gogwyddwch eich pen yn ôl
ychydig

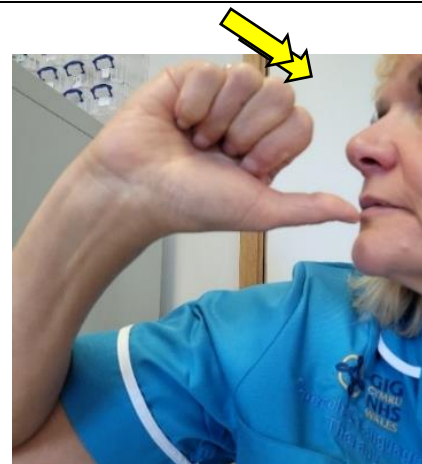

logwrt

1. Gyda'ch bysedd, sillafwch y llythyren "Y" - dangoswch un llaw gyda bysedd yn glynu am i fyny a bawd ar ongl sgwâr iddyn nhw, yna rhowch fys mynegai llaw arall ar y gofod rhwng y bawd a'r mynegfys
2. Mae blaenau bysedd a bawd un llaw yn cyffwrdd â'i gilydd; mynegfys a bysedd canol y llaw arall yn esgus sgwpio iogwrt o'r 'pot'

1:

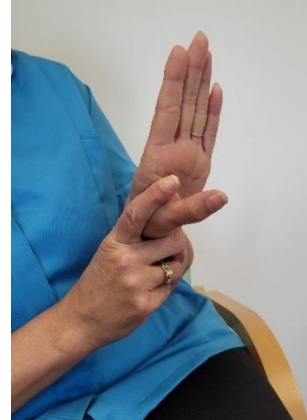

2:

